

Since 2003

회사 소개서

영진텍

기본에 충실합니다



(주)영진텍

경북 구미시 수출대로7길 26-7(공단동)
전화 : 054)462 -6655 / 팩스 : 054)462 -6530

Contents

- 01_인사말
- 02_경영이념& 경영방침
- 03_회사개요& 연혁
- 04_조직& 인원현황
- 05_사업영역
- 06_생산장비
- 07_검사장비
- 08_주요거래업체
- 09_인증현황
- 10_찾아오시는 길

01. 인사말

(주)영진텍은 2003년 체결용 요소부품을 공급하는 회사로 출발하였습니다.

조금 더 고객에게 다가가고자 업종 다양화를 하였으며, 특수나사 가공, 정밀부품
가공 및 양산제품에 대응 하고자 가공설비를 확충하여 지금까지 경영 하고 있습니다.

뒤늦은 출발로 많은 부분이 미흡하지만 작은 일에도 최선을 다하는 기업으로 발돋움 할
것을 약속 드립니다.

깨끗하고 투명한 경영, 고객을 위한 경영을 기본이념으로 귀사의 발전이 저희 회사와
상생관계에 있음을 기본정신으로 사업에 매진하겠습니다.

대표이사 김 성 기

02. 경영이념 & 경영방침

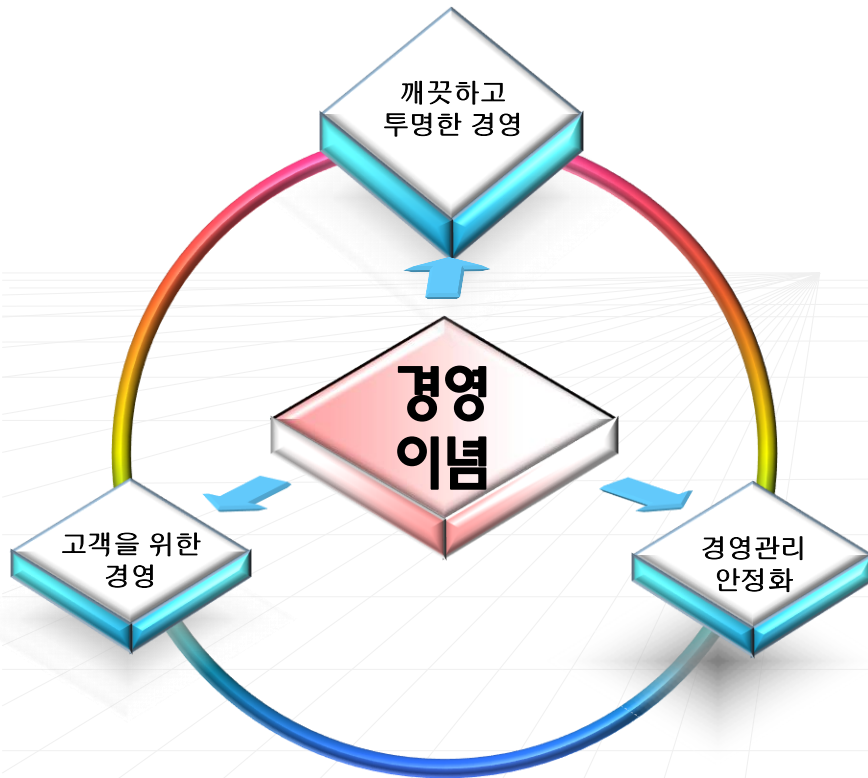

경영방침

- 신규사업 확대
- 활기찬 직장분위기 조성
- 지속적인 품질혁신

03. 회사개요& 연혁

회사

회 사 명	(주) 영진텍
설 립 일	2003년 08월 02일
주 소	경북 구미시 수출대로7길 26-7(공단동)
사업자등록번호	513 - 81 - 73823
대 표	김 성 기
자 본 금	5,000만원
인 원	23명
T E L	054-462-6655
F A X	054-462-6530
M A I L	firekims10@yj-tec.co.kr

연혁

2003.08	영진테크 설립
2008.10	클린사업장 인정
2011.02	“드릴링 장치용 공작물 홀더” 특허등록
2012.12	(주)영진텍 법인 전환
2013.09	ISO 9001 인증
2014.12	ISO 14001 인증
2016.08	공장확장이전(비산동 -> 공단동)
2019.07	ISO 45001 인증

04. 조직 & 인원현황

인원현황 (2023.09)

대표	1
이사	2
설계/개발 팀	2
생산 팀	14
경영 지원	6
합계	25

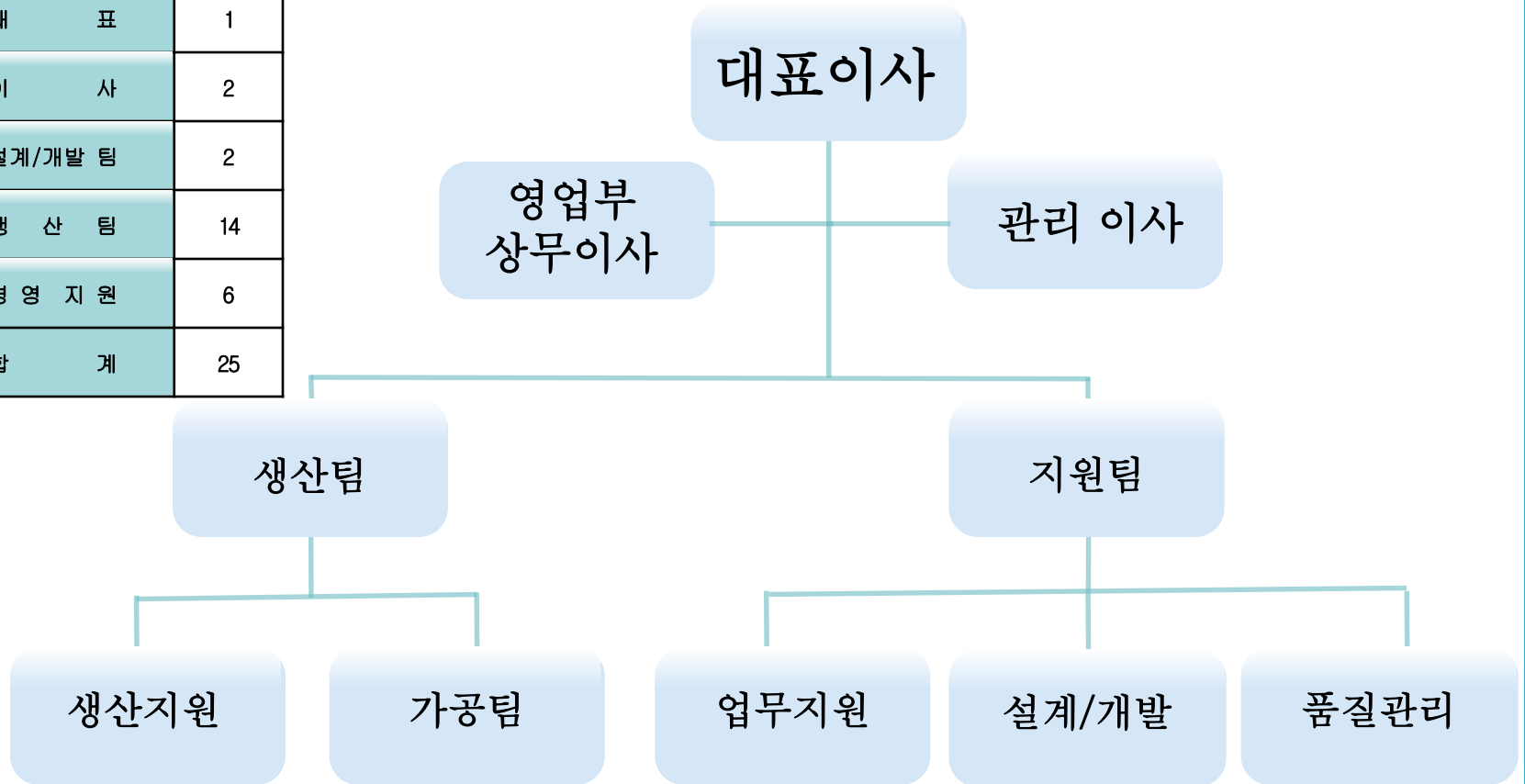

05. 사업영역

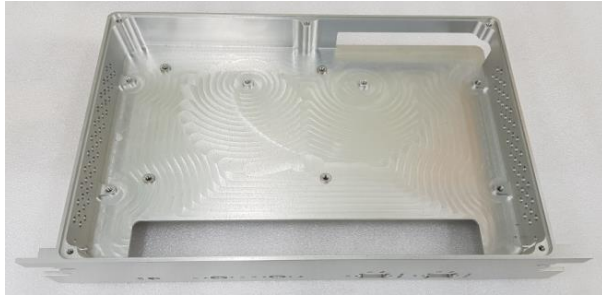

장치 케이스

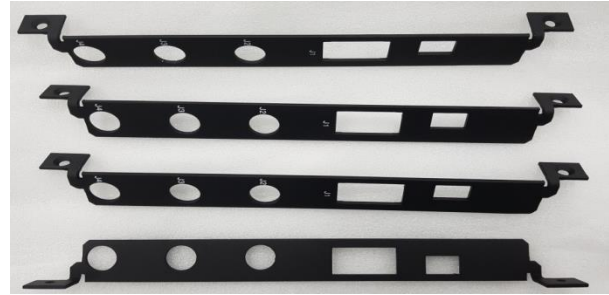

전자부품 브라켓

전자 장비 케이스



정밀
가공

전자부품 하우징

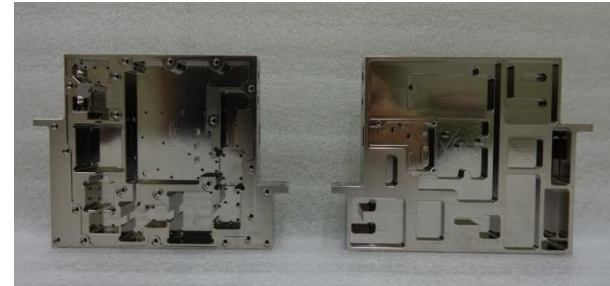

05. 사업영역



롱볼트



플렌지

특수
나사

특수나사



특수나사



06. 생산장비



MCT(대형가공)



CNC선반(대형가공)

CNC(소형가공)



CNC선반(특수나사)



주요
장비

06. 생산장비

VC630/5AX (대형가공)



06. 생산장비

보유현황

설비명	규격	수량	비고
MCT 가공기	MYNX 6500	1	DOOSAN
	MYNX 5400	2	DOOSAN
	DNM 400	1	DOOSAN
	DNM5700-AWC	1	DOOSAN
	DNM750L II	2	DOOSAN
	VC630/5AX	1	에프엠공작기계
CNC 선반	6200Y	1	MAJAK
	PUMA 240	1	DOOSAN
	LYNX 220	1	DAEWOO
CNC 선반(자동)	STAR SR-20J	3	(일산-STAR)
	BU20 복합기	1	
CNC 슈퍼드릴	NSD 600TC	1	
	T-4000	2	한국NSD
DRILL/TAP CENTER	DT1	1	HASS
	TC380	1	DAEWOO
정밀 탁상선반	DH-32	2	동협정공 (보루방)
	DS-25	1	대신기계
TAPPING & DRILLING 보루방	STD-410	1	삼천리 (보루방 탭핑기)
	HTD-500	1	희남정밀 (보루방 탭핑기)
	NX5000D	1	DOOSAN
밀링 가공기 멤 프레스	2호기	1	(남선)
	PEM MASTER 610	1	엘림 하이텍무역(주)
디지털전기로 디지털열풍건조기	HQ-DMF3.5	1	(주)코아테크코리아
	HQ-FDO	1	(주)코아테크코리아

07. 검사장비



비디오메타



로크웰 경도시험기

공구현미경



3차원측정기(덕인)



검사
장비

08. 주요거래업체

LIG 넥스원

LC TEK

peopleworks

LIG 정밀기술

 아원
awon

AMT

 네오링스(주)
NEOLINX

MRS (주)미래시스템

09. 인증현황

ISO 9001

Certificate of Registration

G-CERTI *certificate*

다음과 같이 인증합니다.

(주)영진텍
경상북도 구미시 수출대로7길 26-7

위 조직이 다음 인증 규격의 요구사항과 범위에 적합함을 인증합니다.

ISO 9001:2015
품질경영시스템

기계 및 금속 가공, 전자부품의 제조

인증서 번호 : GIS-3891-QC
유효 기간 : 2022년 07월 15일 - 2025년 07월 15일
인증 만료일 : 2025년 07월 15일 발행일자 : 2022년 07월 11일
최초 등록일 : 2013년 09월 13일

주식회사 지베티 인증원 대표 최 인 권

인증서는 www.gcerti.com 에서 확인할 수 있으며, 유효 기간 내에 매년 사후심사와 갱신심사가 진행되어야 합니다. 인증 심사가 진행되지 않을 경우, 인증은 유효하지 않으나, 인증서를 자동적으로 반환해 주시지 않습니다. 본 인증서는 지베티의 재산입니다. 사후심사 진행시 관할부 808, 15층

ISO 14001

Certificate of Registration

G-CERTI *certificate*

다음과 같이 인증합니다.

(주)영진텍
경상북도 구미시 수출대로7길 26-7

위 조직이 다음 인증 규격의 요구사항과 범위에 적합함을 인증합니다.

ISO 14001:2015
환경경영시스템

기계 및 금속 가공, 전자부품의 제조

인증서 번호 : GIS-3891-EC
최초 등록일 : 2014-12-05 발행일자 : 2023-06-02
인증 만료일 : 2026-07-15 유효기간 : 2023-07-16 - 2026-07-15

주식회사 지베티 인증원 대표 최 인 권

인증서는 www.gcerti.com 에서 확인할 수 있으며, 유효 기간 내에 매년 사후심사와 갱신심사가 진행되어야 합니다. 인증 심사가 진행되지 않을 경우, 인증은 유효하지 않으나, 인증서를 자동적으로 반환해 주시지 않습니다. 본 인증서는 지베티의 재산입니다. 사후심사 진행시 관할부 808, 15층

09. 인증현황

ISO 45001

Certificate of Registration

G-CERTI Certificate

다음과 같이 인증합니다.

(주)영진텍
경상북도 구미시 수송대로7길 26-7

위 조치가 다음 인증 규격의 요구사항과 범위에 적합함을 인증합니다.

ISO 45001:2018

안전보건경영시스템

기계 및 금속 가공, 전자부품의 제조

인증서 번호 : GIS-3891-OHC
유효 기간 : 2022년 07월 16일 - 2025년 07월 15일
인증 완료일 : 2025년 07월 15일 발행일자 : 2022년 07월 11일
최초 등록일 : 2019년 07월 16일 (OHSAS 18001:2007)

주식회사 지퍼티 인증원 대표 최 인 권

G-CERTI SUPER SERVICE MSCB-113 **IAS** ACCREDITED Management System Certification Body MSCB-113 **IAF**

특허증

특 허 증

CERTIFICATE OF PATENT

특 허 제 10-1014322 호 출원번호 제 2009-0005364 호
(PATENT NUMBER) 등록번호 제 2009년 01월 22일
 등록일 제 2011년 02월 07일
 출원일 제 2009년 01월 22일

발명의명칭 (TITLE OF THE INVENTION)
드림랩 장치용 공작물 홀더

특허권자 (PATENTEE)
김성기 (630620-1*****)
경북 구미시 송정동 183 한신아파트 104-1502

발명자 (INVENTOR)
동복사람안에 기재

위의 발명은 「특허법」에 의하여 특허등록원부에 등록되었음을 증명합니다.
(THIS IS TO CERTIFY THAT THE PATENT IS REGISTERED ON THE REGISTER OF THE KOREAN INTELLECTUAL PROPERTY OFFICE.)

2011년 02월 07일

특 허 청 **장**
COMMISSIONER, THE KOREAN INTELLECTUAL PROPERTY OFFICE

연차증료 납부일은 출원공고일 이후 4M지부의 제4M 02월 07일 자까지 농림장부로 처리관계는 확인해 주시기 바랍니다.

10. 찾아오시는 길



경북 구미시 수출대로 7길 26-7 (공단동)
전화 : 054) 462 - 6655, 팩스 : 054) 462 - 6530

감사합니다.